

TRACTOR GUARD protection de pare brise

Une protection fiable pour vos vitres.

► Facile à monter : en quelques minutes sans outil. ► 200 fois plus résistant que le verre. ► Traité anti-UV. ► Adapté pour toutes les marques et modèles de tracteurs. ► Portières, capots, vitres arrières, protections phares, rétroviseurs, vitres avant et accessoires de tracteurs.



TRACTOR GUARD : fiche technique d'aide à la sélection des protections

► ÉTAPE 1 : sélectionner le genre de vitre et les parties concernées par la protection Tractor Guard.

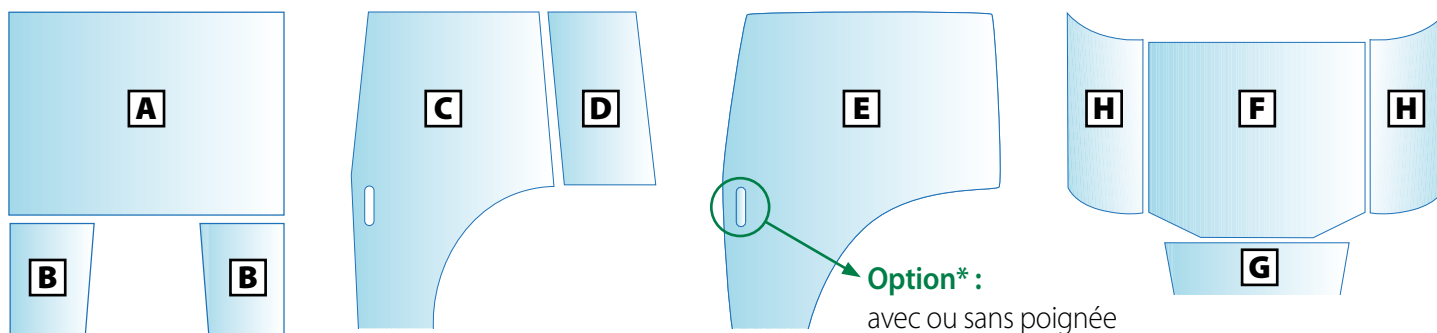

Pare-brises	Oui	Non
A Pare-brise seul	<input type="checkbox"/>	<input type="checkbox"/>
B Pare-brise inférieur droit	<input type="checkbox"/>	<input type="checkbox"/>
B Pare-brise inférieur gauche	<input type="checkbox"/>	<input type="checkbox"/>

Vitres latérales	Option*			
	Oui	Non	Avec	Sans
C Porte droite	<input type="checkbox"/>	<input type="checkbox"/>	<input type="checkbox"/>	<input type="checkbox"/>
C Porte gauche	<input type="checkbox"/>	<input type="checkbox"/>	<input type="checkbox"/>	<input type="checkbox"/>
D Vitre latérale droite	<input type="checkbox"/>	<input type="checkbox"/>	<input type="checkbox"/>	<input type="checkbox"/>
D Vitre latérale gauche	<input type="checkbox"/>	<input type="checkbox"/>	<input type="checkbox"/>	<input type="checkbox"/>
E Porte panoramique droite	<input type="checkbox"/>	<input type="checkbox"/>	<input type="checkbox"/>	<input type="checkbox"/>
E Porte panoramique gauche	<input type="checkbox"/>	<input type="checkbox"/>	<input type="checkbox"/>	<input type="checkbox"/>

Vitres arrières	Oui	Non
F Vitre arrière	<input type="checkbox"/>	<input type="checkbox"/>
G Vitre inférieure arrière	<input type="checkbox"/>	<input type="checkbox"/>
H vitre latérale convexe droit	<input type="checkbox"/>	<input type="checkbox"/>
H Vitre latérale convexe gauche	<input type="checkbox"/>	<input type="checkbox"/>

► ÉTAPE 2 : indiquer les références de votre tracteur.

Tracteur Marque :

Année :

Tracteur Modèle :

Pour les autres protections : capot, lumières, roues, rétroviseurs... et autres matériels : **Contactez-nous**

► ÉTAPE 3 : vos coordonnées pour votre demande de devis personnalisée.

Société :			
<input type="checkbox"/> Mme	<input type="checkbox"/> M.	Nom :	Prénom :
Adresse :			
Code Postal :		Ville :	
Tél. :	Fax :	Email :	



TRACTOR GUARD protection de pare brise

TRACTOR GUARD : guide de montage



Réception de la vitre :

Vérifier que le modèle correspond bien à votre tracteur. Votre vitre est fournie avec des ventouses entretoises et des cordons élastiques de maintien à cliper.

Instructions d'installation :

L'installation de la vitre de protection se fait en quelques minutes :

1. Vérifier la propreté des ventouses entretoises, au besoin passer un chiffon doux et sec pour retirer la poussière.
2. Humidifier les ventouses entretoises avec un peu d'eau pour faciliter l'adhésion du Tractor Guard sur la vitre. Au préalable, vous aurez pris soin de nettoyer les vitres du tracteur.
3. Installer un escabeau ou une plateforme pour accéder à la vitre.
4. Positionner la vitre de protection sur la vitre du tracteur, vérifier le centrage.
5. Ouvrir la vitre du tracteur.
6. Cliper les cordons élastiques et régler la tension pour une bonne tenue.

Conclusion :

Votre vitre de protection est maintenant installée, il est à noter qu'un manuel d'installation est fourni avec chaque vitre de protection Tractor Guard.

Exemple pour une porte.



Exemple de vitre latérale.

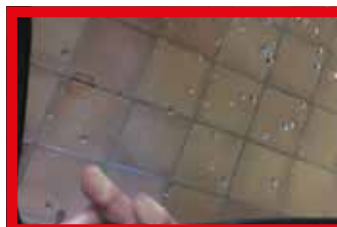

INCASSABLE



Édrolles 02210 Billy sur Ourcq

Tél. : 03 23 711 895 - Fax : 03 23 711 998 - contact@agrilead.com